

**HOTĂRÂREA NR. 37**  
**din 30.05.2023**

privind aprobarea diminuării suprafeței de teren înscris în Cartea funciară nr. 54006, nr. cad. 54006, aparținând domeniului privat al comunei Hereclean de la suprafața de 1005800 mp la suprafața de 866073 mp.

Consiliul local al comunei Hereclean, întrunit ședință ordinară,

Având în vedere:

- referatul de aprobare nr. 3592 din 22.05.2023 al primarului comunei Hereclean,
- raportul compartimentului de specialitate nr. 3594 din 22.05.2023;
- raportul comisiilor de specialitate ale consiliului local;
- planul de amplasament și delimitarea al imobilului întocmit de topograf Szoke Lorant-Attila;
- art. 879 și art. 880 din Legea nr. 287/2009 privind Codul civil, republicată, cu modificările și completările ulterioare;
- art. 129 alin. (2) lit. c) din Ordonanța de Urgență a Guvernului nr. 57/2019, privind Codul Administrativ, cu modificările și completările ulterioare;
- prevederile Legii nr. 7/1996, privind cadastrul și publicitatea imobiliară, cu modificările și completările ulterioare;
- art. 132, 133, 134 și 135 din Ordinul 700/2014 privind aprobarea Regulamentului de avizare, recepție și înscriere în evidențele de cadastru și carte funciară, cu modificările și completările ulterioare;

În temeiul art. 196 alin. 1, lit. (a) din Ordonanța de Urgență a Guvernului nr. 57/2020, privind Codul administrativ, cu modificările și completările ulterioare

**HOTĂRĂȘTE:**

**Art.1.** Se aprobă diminuarea suprafeței de teren înscris în Cartea funciară nr. 54006, nr. cad. 54006, aparținând domeniului privat al comunei Hereclean de la suprafața de 1005800 mp la suprafața de 866073 mp, conform planului de amplasament și delimitate al imobilului care face parte din prezenta hotărâre.

**Art. 2.** Cu ducerea la îndeplinire a prezentei hotărâri se încredințează primarul Comunei Hereclean și Compartimentul fond funciar.

**Art. 4** Prezenta hotărâre se comunică la:

- Instituția Prefectului Județului Sălaj;
- Primarul Comunei Hereclean;
- Compartiment fond funciar;
- Oficiul de Cadastru și Publicitate Imobiliară Sălaj.
- Dosar ședință.

**PREȘEDINTE DE ȘEDINȚĂ,**  
Pusok Miklos-Csaba

**CONTRASEMNEAZĂ,**  
**SECRETAR GENERAL,**  
Fizeșan Otilia-Cosmina

# Plan de amplasament si delimitare a imobilului

Scara 1:5000

Nr. cadastral	Suprafata masurata a imobilului (mp)	Adresa imobilului	
54006	866073	jud. Salaj, UAT. Hereclean	
Cartea Funciara nr. 54006		Unitatea Administrativ Teritoriala (UAT)	HERECLEAN

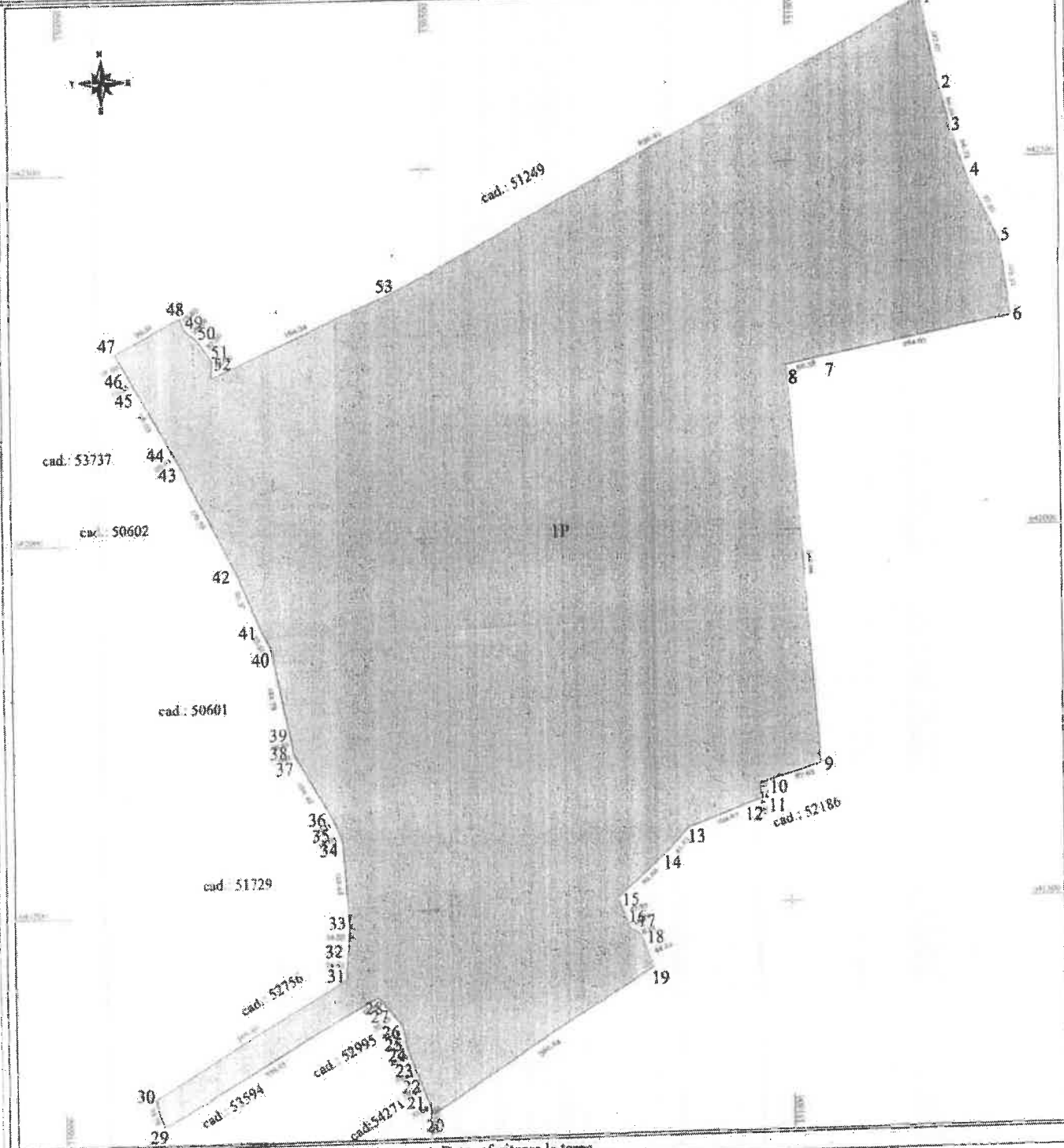

A. Date referitoare la teren

Nr. parcela	Categorie de folosinta	Suprafata	Mentii
	P	866073	Parcela "Pasune la Inate" - teren extravilan fara imprejmuire. T40 - Ps 608, 609, 610, 611
Total		866073	Imobil inregistrat in planul cadastral fara localizare certa datorita lipsei planului parcelar

B. Date referitoare la constructii

Cod	Destinatie	Suprafata construita la sol (mp)	Mentii
Total			

Suprafata din masuratori = 866073 mp      Suprafata din act = 1005800 mp

Executant PFA Szoke Lorant Attila - Certificat de autorizare RO-SI-F Nr. 0032  
 Confirma executarea masuratorilor la teren, corectitudinea intrinseci a documentatiei cadastrale si  
 corespondenta acesteia cu realitatea din teren.  
 Serviciul si stampila:  
 Data: 26.04.2023

Inspector  
 Confirma introducerea imobilului in baza de date integrata si atribuirea numarului cadastral  
 Semnatura si parafe:  
 Data:  
 Stampila BCPI